

Designação
Projecto de construção dum edificio misto

Proprietário

Maria Mutisse

Localização

Distrito de Marracuene, Parcela n° _____
Município da Matola



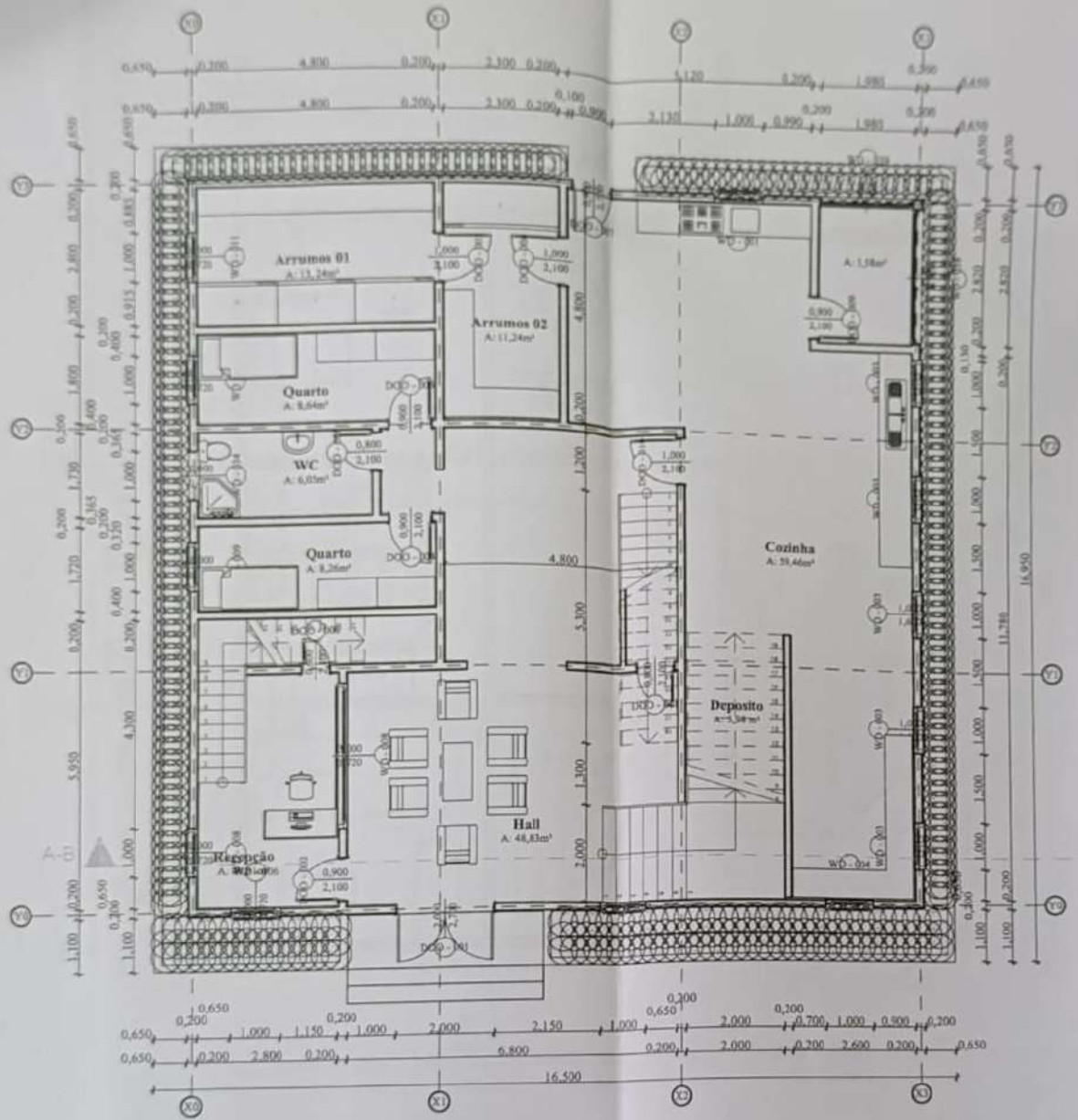

Planta de piso do rés do chão

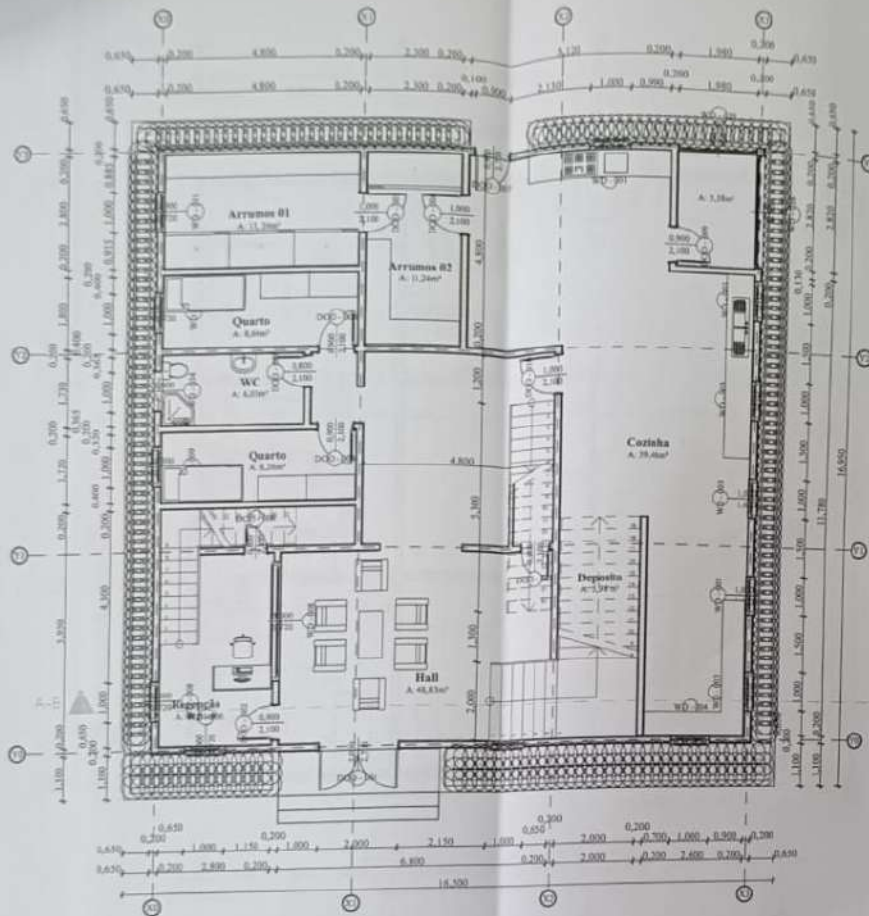

Planta de piso do rés do chão

1:100

Nome do Cliente: **Maria Nutisse**
 ANTE-PROJETO: **Edifício misto**
 LOCALIZAÇÃO: **Districto de Matucos, Pereira nº 1, MAPUTO - MOÇAMBIQUE**
 AUTOR DO PROJETO: **Arquitetura e Desenhos: Ruben Timoteo Zandamela**
 email: rubenzandamela@gmail.com
 Cell: 845549332
 IDMC nº 10922D - MOPH

TÍTULO DO DESENHO: **Planta de piso do rés do chão**
 ESCALA: **1/100** **Folha de Fiche A3**
 NOTA:
 - TODAS AS CONTAS E DIMENSÕES DEVERÃO SER CONFERIDAS NA OBRA.
 - NÃO SE USAR REGUA DE ESCALA PARA INTERPRETAR O DESENHO.
 - QUALQUER DESCREPÂNCIA NESTE DESENHO DEVE SER COMUNICADA AO PROJECTISTA.

Direitos do autor:
 Arquitecto é o titular de todos os direitos incluídos neste material. O cliente aceita a responsabilidade da quantidade de material e de declaração, os elementos mencionados neste documento posterior são meramente de carácter ilustrativo. Os desenhos não podem ser utilizados, alterados, as especificações alteradas ou implantadas parcialmente ou na totalidade, em qualquer contexto sem a notificação e aprovação por escrito emitida pelo Projectista.

REVISÃO nº: _____ Data: 2014/01/17
 ESCALA nº: **02** **02**
 Nome: _____
 Data: _____
 Assinatura: _____

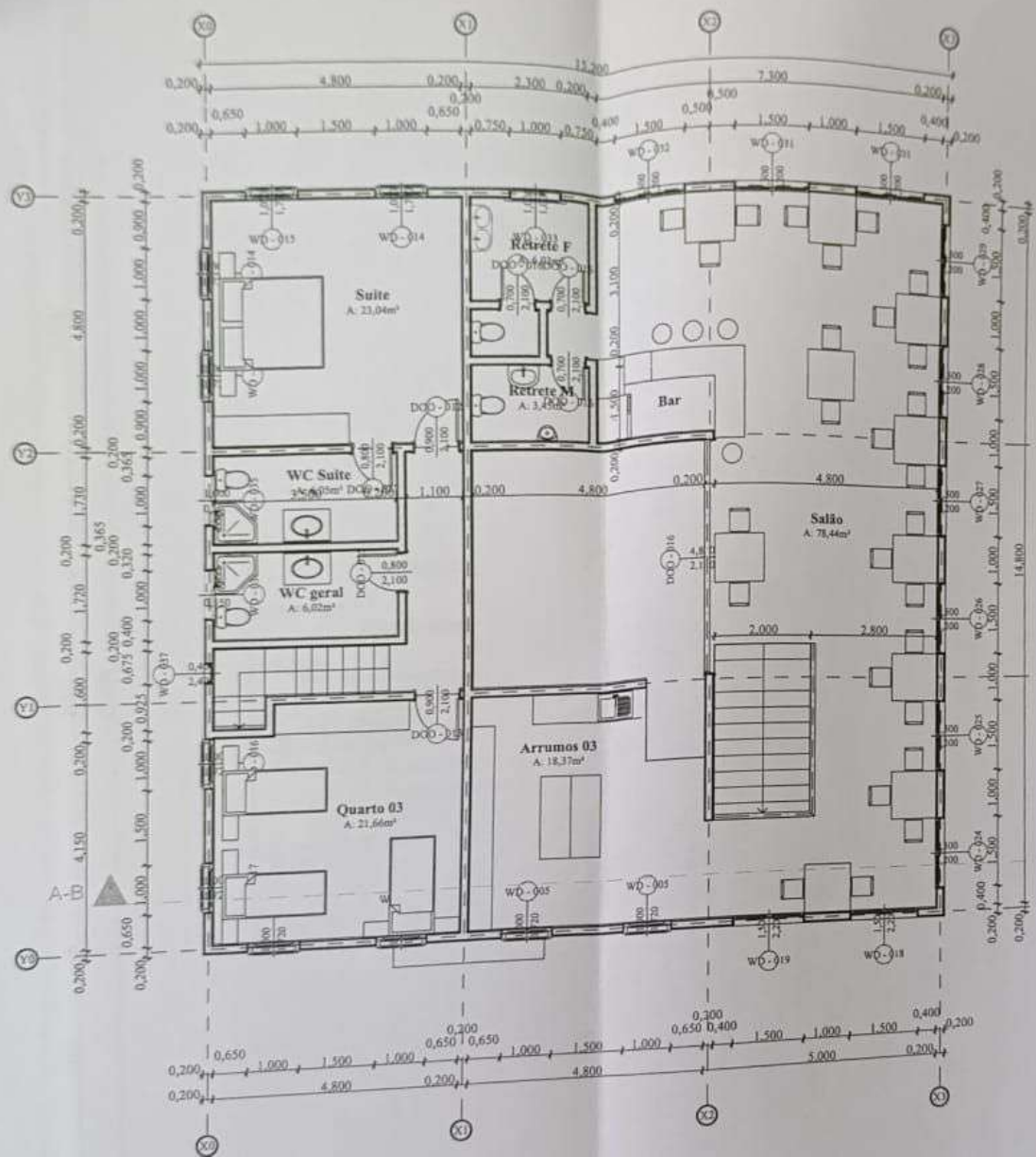

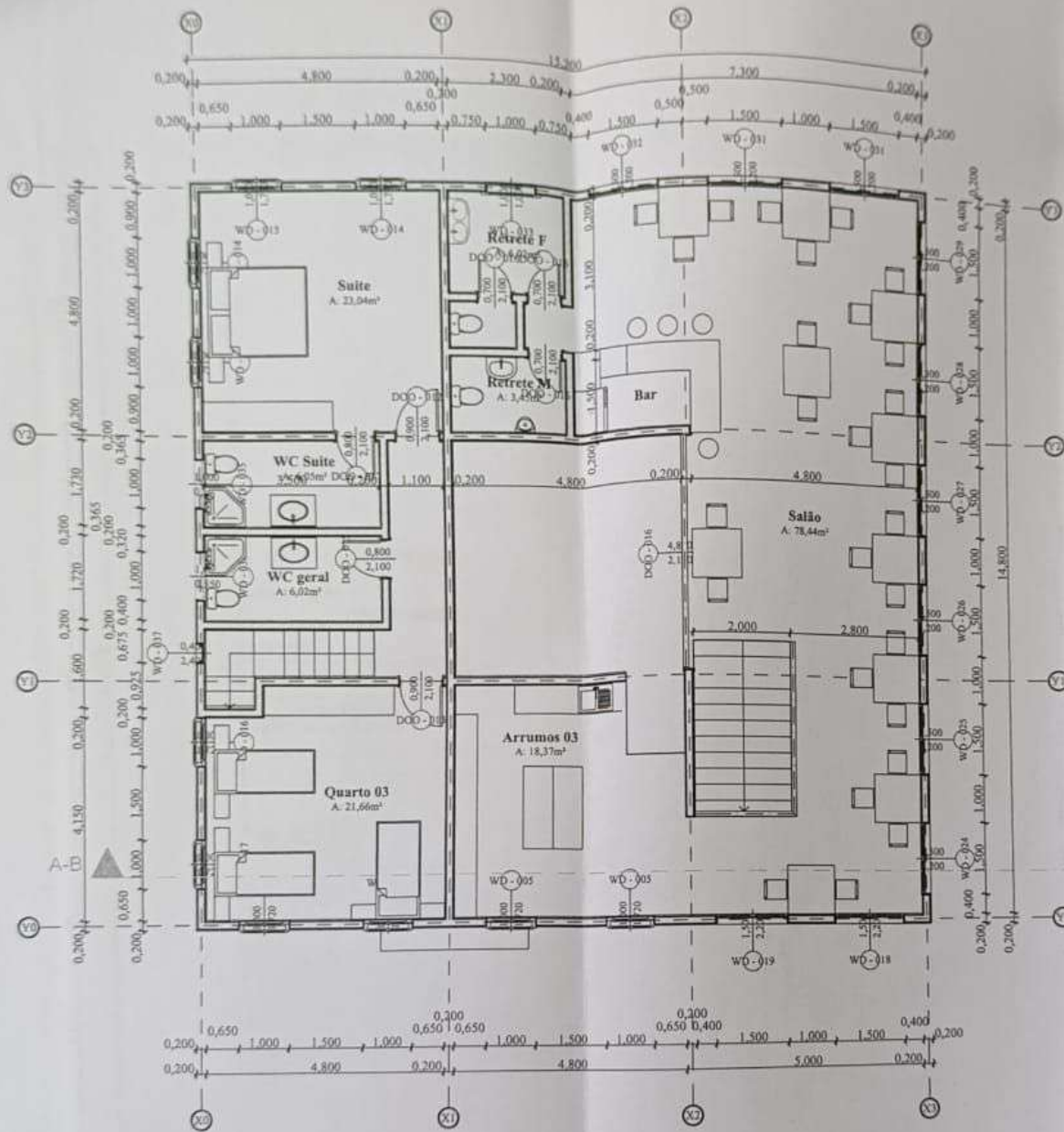

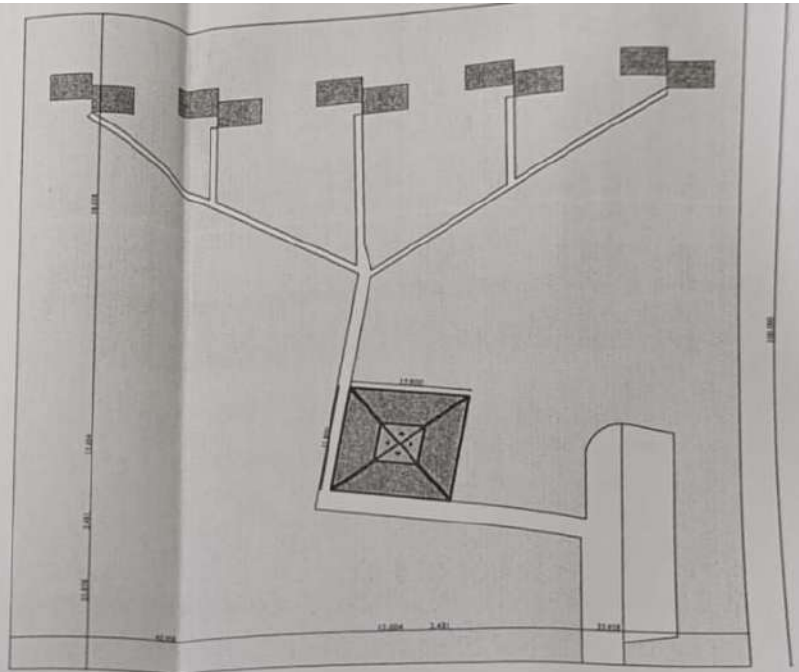

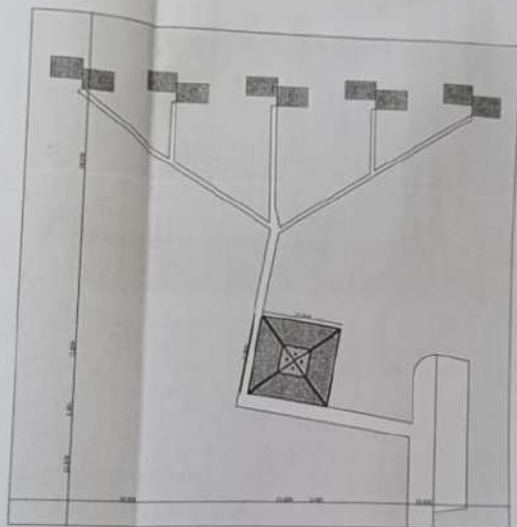

Nome do Cliente:

Marta Matos

TIPO PROJETO:

Edifício misto

UBICAÇÃO:

Centro de Habitação, Parcela nº 1
MADRIS - MOÇAMBIQUE

ÁREA DO PROJETO:

Arquitetura e Desenho:

Ruben Timoteo Zandamela

email: rubenzandamela@gmail.com

Cell: 841548112

ins. nº 10922/D - MOC/PE

TÍTULO DO DESENHO:

Implantação

ESCALA:

1:825 (desenho de Planta 1:1)

NOTA:

- TODAS AS CONTAS E DIMENSÕES DEVERÃO SER CONFIRMADAS NA OBRA.
- NÃO SE USAR REGULA DE ESCALA PARA INTERPRETAR O DESENHO.
- QUALQUER DESCREPANCIA NESTE DESENHO DEVE SER COMUNICADA AO PROJECTISTA.

Depois de assinar:

Arquiteto é o titular de todos os direitos inerentes ao seu trabalho. O cliente aceita a responsabilidade da exactidão do material e de declaração, os elementos mostrados neste desenho permitem a execução de variadas interpretações. Os desenhos são produzidos utilizando, sobretudo, as especificações técnicas ao implantar precisamente as suas unidades, em qualquer situação com a notificação e aprovação por escrito enviada pelo Proprietário.

REVISÃO Nº:

DATA: 04/05/17

VISAR Nº:

02

DATA: 04/05/17

ASSINATURA:

[Assinatura]

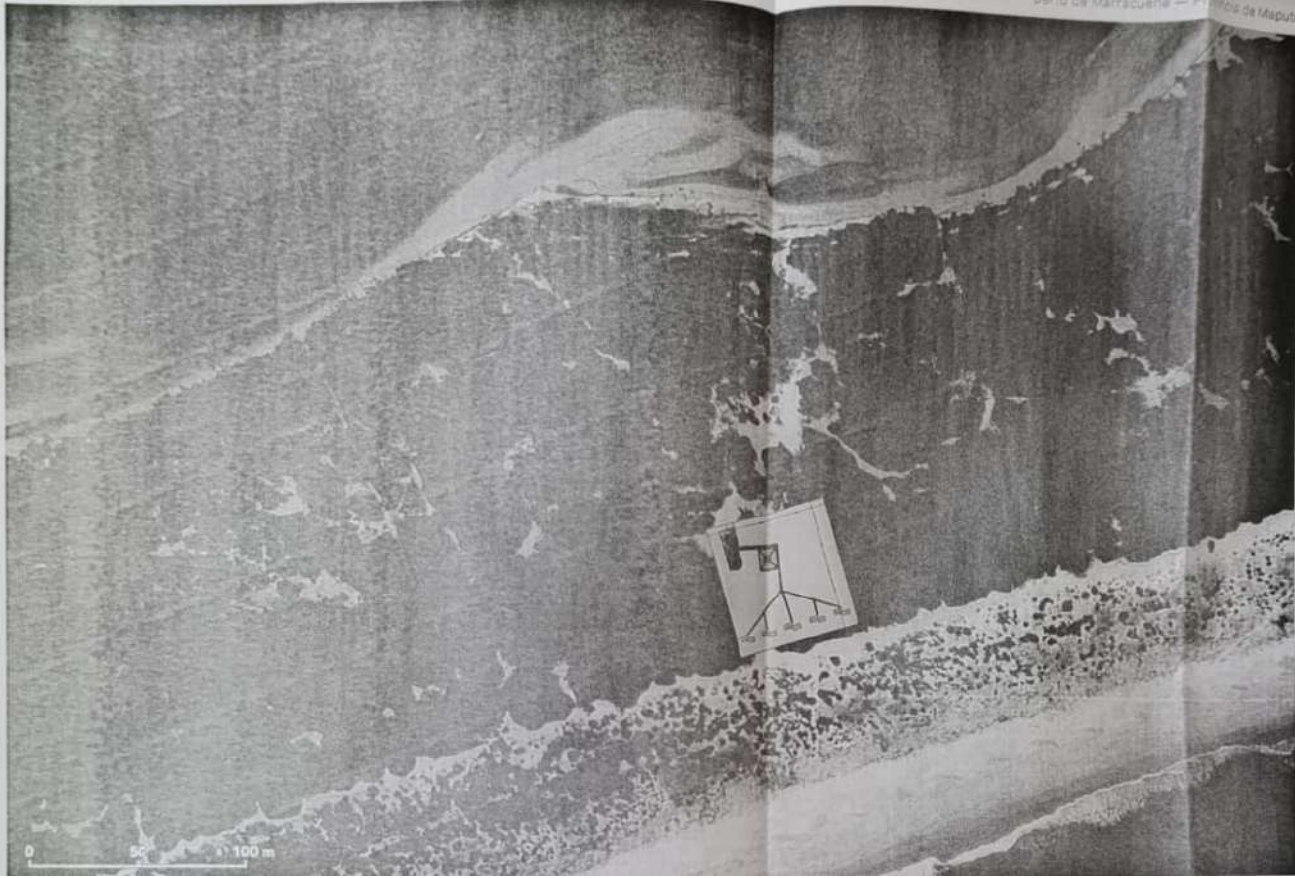

Nome do Cliente:	Maria Matisse
ANTE-PROJECTO:	Edifício misto
LOCALIZAÇÃO:	Quilómetro de Marracuene, Parcela nº _____ MAPUTO - MOÇAMBIQUE
AUTOR DO PROJECTO:	Arquitetura e Desenhos: Ruben Timoteo Zandamela email: rubenzandamela@gmail.com Cél: 845549332 Ism: nº 10922D - MOPH
TÍTULO DE DESENHO:	Planta de localização
ESCALA:	Paralelo de Fólio A3
NOTA:	-TODAS AS CONTAS E DIMENSÕES DEVERÃO SER CONFIRMADAS NA OBRA. - NÃO SE USAR REGUA DE ESCALA PARA INTERPRETAR O DESENHO. - QUALQUER DESCREPANCIA NESTE DESENHO, QUALQUER DESCREPANCIA NESTE DESENHO, QUALQUER DESCREPANCIA NESTE DESENHO.



Alcaldía frontal 1:100

